EXPTE. D- 3905 /14-15

Honorable Cámara de Diputados
Provincia de Buenos Aires

H. C. DE DIPUTADOS
FOLIO 1
Pcia. BS. AS.

Proyecto de solicitud de informes

La Honorable Cámara de Diputados de la provincia de Buenos Aires

R E S U E L V E

Dirigirse al Poder Ejecutivo provincial a fin de que, a través del área o Ministerio correspondiente, responda respecto del Hospital Zonal Virgen del Carmen de Zárate:

1. Si dicho nosocomio es de jurisdicción provincial y en caso afirmativo, a que zona sanitaria corresponde
2. Presupuestos asignados y ejecutados para los periodos 2012, 2013 y 2014
3. Autoridades del Hospital y encargados de las distintas áreas
4. Cantidad de médicos y enfermeras que se encuentran allí destinados, discriminados por especialidad
5. Cuantos practicantes y residentes asisten a prestar servicios?
6. Que especialidades se encuentran cubiertas?
7. Adonde se derivan las que no están cubiertas?
8. Si se cubren todas las guardias y en su caso, como se soluciona la falta de cobertura
9. En particular, si durante la primer semana de diciembre de 2014 estuvo cubierta la guardia del servicio de ginecología y obstetricia y en su caso, motivos
10. Que sucedió con los pacientes que concurrieron a dichas guardias?
11. Como se hicieron las derivaciones?
12. Si ha recibido reclamos de las autoridades del Hospital referidas a la falta de coberturas médicas o de especialidades y respuestas dadas
13. Idem anterior, respecto de las autoridades municipales

H. C. DE DIPUTADOS
FOLIO 2
Pcia. BS. AS.

14. Conocimiento que tenga del trágico desenlace de la paciente Evangelina Alejandra Neivert, fallecida el 12 de noviembre de 2014

15. Si se ha conformado algún sumario vinculado con este evento, y en caso afirmativo, remita fotocopias autenticadas de lo actuado

16. Que médicos atendieron a la paciente en sus distintas visitas al Hospital?

17. Si se ha tomado alguna medida respecto de los médicos que atendieran a esa paciente

18. Si los Dres. Sandra García y Diego Arellano forman parte del staff médico del hospital, debiendo informar respecto de cada uno de ellos, su curriculum y especialidad

19. Toda otra información vinculada con el funcionamiento del Hospital

Dra. SANDRA S. PARIS
Diputada
Bloque U.C.R.
H. C. Diputados Pcia. Bs.As.

H. C. DE DIPUTADOS
Pcia. BS. AS.
FOLIO 3

FUNDAMENTOS

Evangelina Alejandra Neivert era una joven zarateña de tan solo 22 años.- El 26 de octubre de 2014 fue a atenderse por su estado de gravidez al Hospital Zonal Virgen del Carmen de Zarate.- Luego de un desprendimiento de placenta ocurrido en la sala de espera, fue sometida a una operación de cesárea en ese nosocomio, naciendo su segundo hijo.-

Fue dada de alta y se controló con un ginecólogo en la unidad sanitaria de Covepam.- Dias mas tarde y frente a un cuadro febril, fue atendida en el Hospital, donde se le prescribió un antibiótico y enviada a su casa.- Este yerro fue determinante en el dramático final de la joven.-

Siendo que la fiebre y los dolores persistían, concurrió nuevamente al ginecólogo, quien le realizó una ecografía y le recomendó revisarse en el Hospital, adonde finalmente se dirigió, presentando un cuadro infeccioso, que ni siquiera se pudo solucionar con una cirugía, por el grave avance que tenía la dolencia.-

Tras varios días de padecimiento y de evidente falta de cuidados y diligencia por parte de facultativos del Hospital, el 12 de noviembre de 2014 Evangelina falleció de una sepsis generalizada.- Si se hubiere atendido prestamente en su primer concurrencia al Hospital, sus chances de curación habrían sido muy importantes.-

Según la información recolectada, habría sido atendida, entre otros, por los Dres. Sandra García y Diego Arellano, aunque en realidad se investiga si su atención estuvo delegada en practicantes.-

Su trágica y absurda muerte ha marcado un hito en la Ciudad, por las carencias del sistema público de salud de la región.- El 14 de noviembre miles de vecinos circularon por las calles de Zárate pidiendo justicia.-

H. C. DE DIPUTADOS
FOLIO 4
Pcia. BS. AS.

Existe una difundida opinión entre la comunidad zarateña, en cuanto a que la atención del hospital resulta deficiente, fundamentalmente por falta de médicos y especialistas.-

Las autoridades municipales, en versiones periodísticas, se desentienden del problema, alegando que el hospital depende del gobierno provincial:

http://www.diariolavozdezarate.com/2014/11/15/reclamaron-por-la-muerte-de-una-joven-en-el-hospital/

Lo cierto es que miles de zarateños y su zona de influencia se encuentran virtualmente abandonados en lo que a la salud pública se refiere y se denota una marcada inacción por parte del municipio para paliar este rubro.-

La suscripta pudo verificar durante el fin de semana del 6 al 8 de Diciembre de 2014, que la guardia de ginecología y obstetricia estaba desierta, dejando a los vecinos de Zárate librados a su suerte o a la posibilidad de que pudieran trasladarse hacia otra Ciudad.-

Documenté la situación a través de la siguiente fotografía:

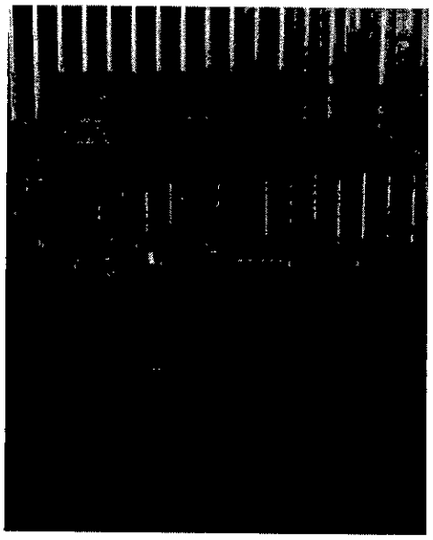

H.C.D. FOLIO 5 Pcia. BS. AS.

Es necesario conocer cuales son las falencias que aquejan al sistema para promover su urgente solución, por lo que solicito la aprobación de la presente solicitud de informes.-

Dra. SANDRA S. PARIS
Diputada
Bloque U.C.R.
H. C. Diputados Pcia. Bs.As.