EXPTE. D- 3553 /16-17

H. C. DE DIPUTADOS
FOLIO
1
Pcia. BS. AS.

Provincia de Buenos Aires
Honorable Cámara de Diputados

PROYECTO DE DECLARACIÓN

La Honorable Cámara de Diputados de la Provincia de Buenos Aires

DECLARA

Que vería con agrado que el Poder Ejecutivo declare de Interés Provincial el **Primer Balneario Integrado de Villa Gesell** ubicado en Playa y Paseo 119 de la nombrada Ciudad , ubicado en el espacio público de playa lindero al frente de la propiedad en referencia denominada catastralmente Circunscripción VI , Sección A ,Manzana 140 Parcela 2 .

MIGUEL ANGEL FUNES
Diputado Frente Para la Victoria
H.C.D. Provincia de Buenos Aires

Lic. CESAR D. VALICENTI
Diputado
Honorable Cámara de Diputados
de la Provincia de Buenos Aires

Dip. JOSÉ IGNACIO COTE ROSSI
Bloque Frente para la Victoria
H.C. Diputados Pcia. de Bs. As.

Dra. LUCIA PORTOS
Diputada
Bloque Frente para la Victoria
H.C. Diputados Pcia. de Bs. As.

ROCÍO S. GIACCONE
Diputada
Bloque Frente para la Victoria
H.C. Diputados Pcia. de Bs. As.

GABRIEL GODOY
Diputado
Honorable Cámara de Diputados
Provincia de Buenos Aires

MARISOL MERQUEL
Diputada
H.C. Diputados Pcia. Bs. As.

H.C. DE DIPUTADOS
FOLIO
2
Pcia. BS. AS.

FUNDAMENTOS

Sr. Presidente,

Este **Balneario Integrado de la Ciudad de Villa Gesell**, es el resultado de las adecuaciones edilicias respectivas realizadas al parador existente en **Playa y Paseo 119 de la Ciudad Balnearia de Villa Gesell** con la perspectiva inclusiva e integradora que todos puedan acceder y disfrutar de la costa balnearia, sólo restringida en su mayoría a quienes pueden y no a quienes desean y también tienen derecho a hacerlo.

La obra - que se adjunta croquis - adecua la construcción base con rampas de circulación cómoda y adecuada para personas que se movilizan con sillas de ruedas y otros adminículos, baños acordes a la reglamentación vigente , apertura de puertas de dos hojas que garantizan amplitud , mesas colocadas estratégicamente para que las sillas de ruedas puedan colocarse alrededor y compartir el recreo sin inconvenientes .

El espacio cuenta con cloacas , agua corriente , energía eléctrica , teléfono , Internet , Fibra óptica , Gas Natural , Calle Abierta , Alumbrado Público .

Se adecuará una estructura circulatoria que lo unirá al resto de la Playa mediante un paseo costanero "RAMBLA" de madera a ejecutarse de alrededor de 960 mts de Longitud .

H. C. DE DIPUTADOS
FOLIO
3
Pcia. BS. AS.

Las experiencias recogidas a lo largo de los tantos años que Villa Gesell es centro del turismo costero, dan cuenta de las barreras arquitectónicas con las que personas usuarios de sillas de ruedas – temporal o permanentemente – se enfrentan cuando pretenden disfrutar con su familia del receso en el mar; lo mismo a las madres que trasladan a sus hijos en cochecitos y a adultos mayores con andadores, bastones y otros elementos de sostén para su deambular .

La puesta en marcha de este **Balneario Integrado** es aún una propuesta más amplia que no descansa sólo en que los usuarios de sillas y otros elementos puedan acceder al mar , baños , vestuarios y espacios de recreación de manera grata y acorde , sino que , propone la apertura del mismo incluir en su staff laboral a personas con discapacidad – mozos , carperos , cuidadores , mantenimiento , etc - convirtiéndose el parador 119 en el **Primer Balneario Integrado de Villa Gesell** , apostando a convidar la iniciativa a otros prestadores turísticos .

Por todo lo expuesto animo a las y los diputados a acompañar este proyecto con su voto.

MIGUEL ANGEL FUNES
Diputado Frente Para la Victoria
H.C.D. Provincia de Buenos Aires

Lic. CESAR D. VALICENTI
Diputado
Honorable Cámara de Diputados
de la Provincia de Buenos Aires

Dip. JOSÉ IGNACIO COTE ROSSI
Bloque Frente para la Victoria
H.C. Diputados Pcia. de Bs. As.

Dra. LUCIA PORTOS
Diputada
Bloque Frente para la Victoria
H.C. Diputados Pcia. de Bs. As.

ROCÍO S. GIACCONE
Diputada
Bloque Frente para la Victoria
H.C. Diputados Pcia. de Bs. As.

GABRIEL GODOY
Diputado
Honorable Cámara de Diputados
Provincia de Buenos Aires

MARISOL MERQUEL
Diputada
H.C. Diputados Pcia. Bs. As.

H. C. DE DIPUTADOS
FOLIO
Pcia. BS. AS.

Gesell
Cada vez mejor
Villa Gesell

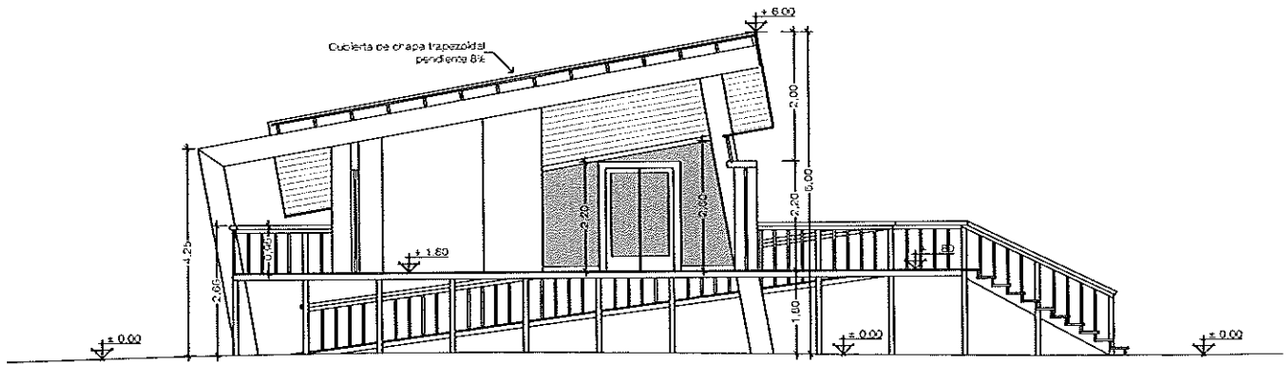

Corte A-B

ESCALA 1:100

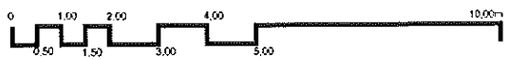

ESCALA GRAFICA

H.C. DE DIPUTADOS
FOLIO 5
Pcia. BS. AS.

Villa Gesell
Gesell
Cada vez mejor

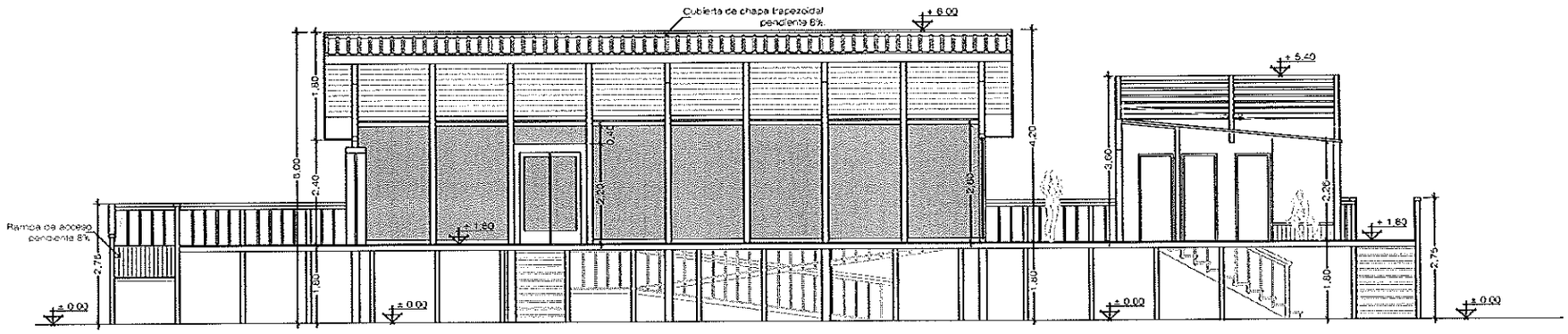

Corte C-D

ESCALA 1:100

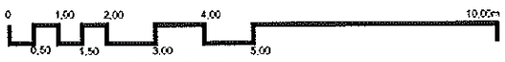

ESCALA GRAFICA

H. C. DE DIPUTADOS
FOLIO 6
Pcia. BS. AS.

Gesell
Cada vez mejor
Villa Gesell

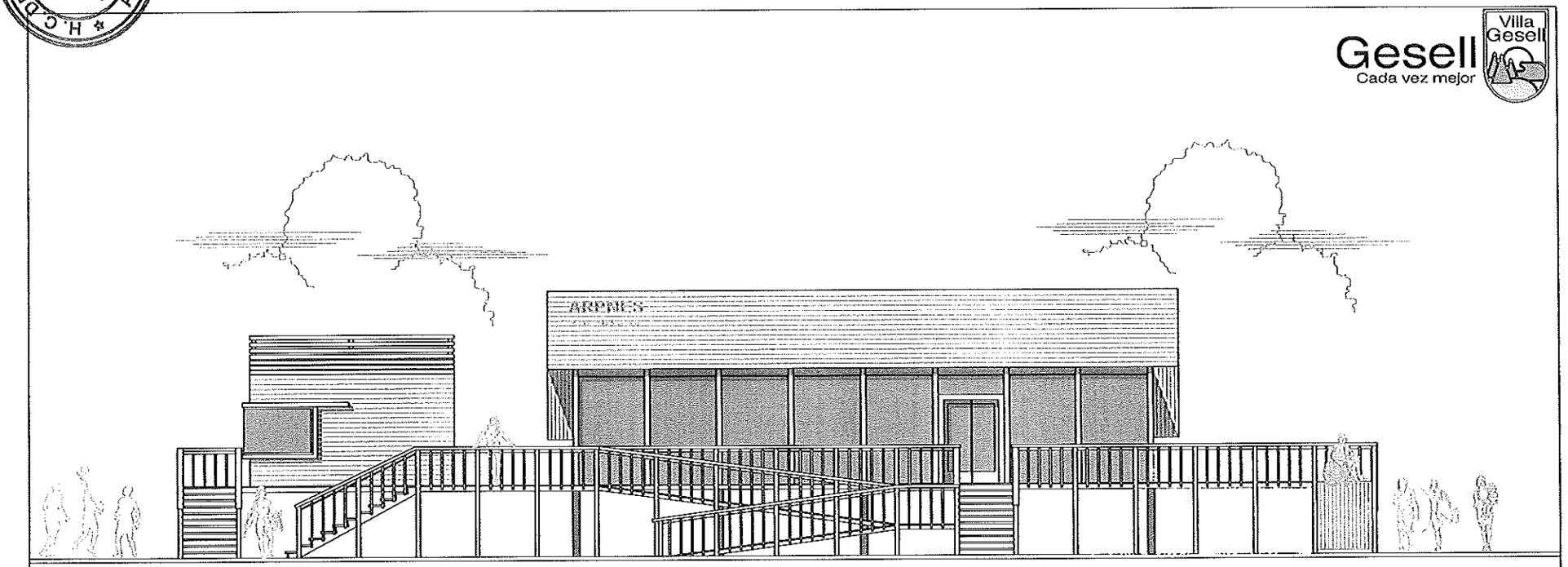

Vista Este

ESCALA 1:100

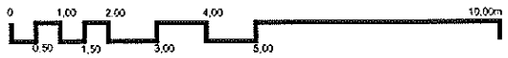

ESCALA GRAFICA

H. C. DE DIPUTADOS
FOLIO
Pcia. BS. AS.

Gesell
Cada vez mejor
Villa Gesell

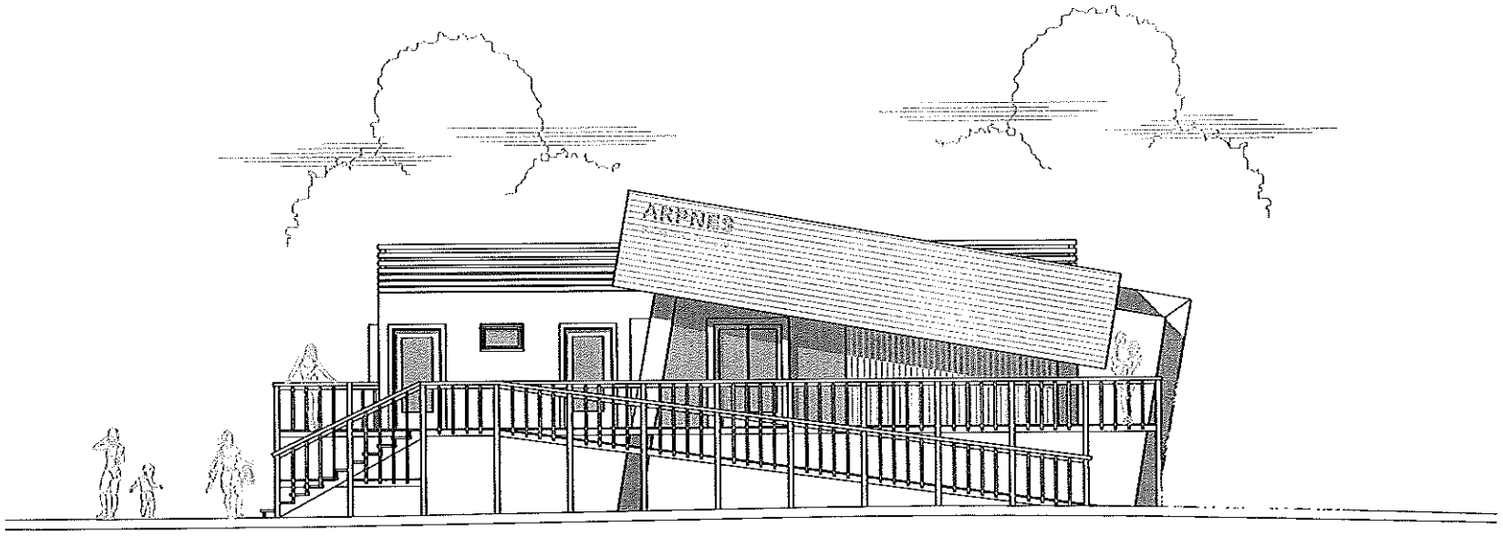

Vista Norte

ESCALA 1:100

ESCALA GRAFICA

H.C. DE DIPUTADOS
FOLIO 8
Pcia. Bs. As.

Gesell
Cada vez mejor

Villa Gesell

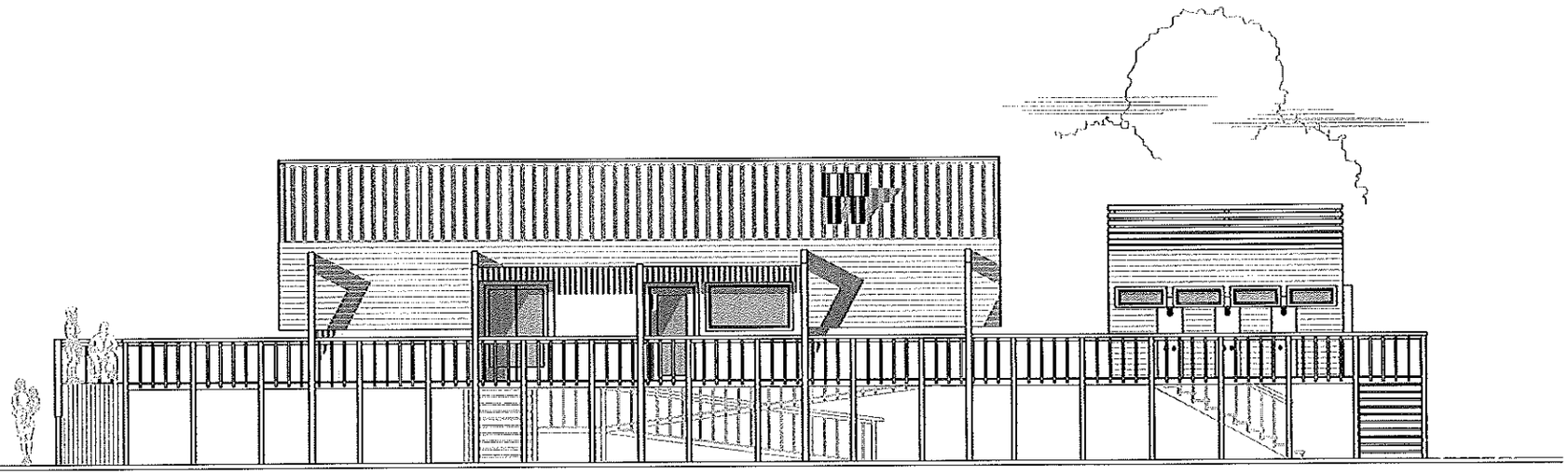

Vista Oeste

ESCALA 1:100

0 1,00 2,00 4,00 10,00m
0,50 1,50 3,00 5,00

ESCALA GRAFICA

H.C. DE DIPUTADOS
FOLIO
Pcia. BS. AS.

Villa Gesell
Gesell
Cada vez mejor

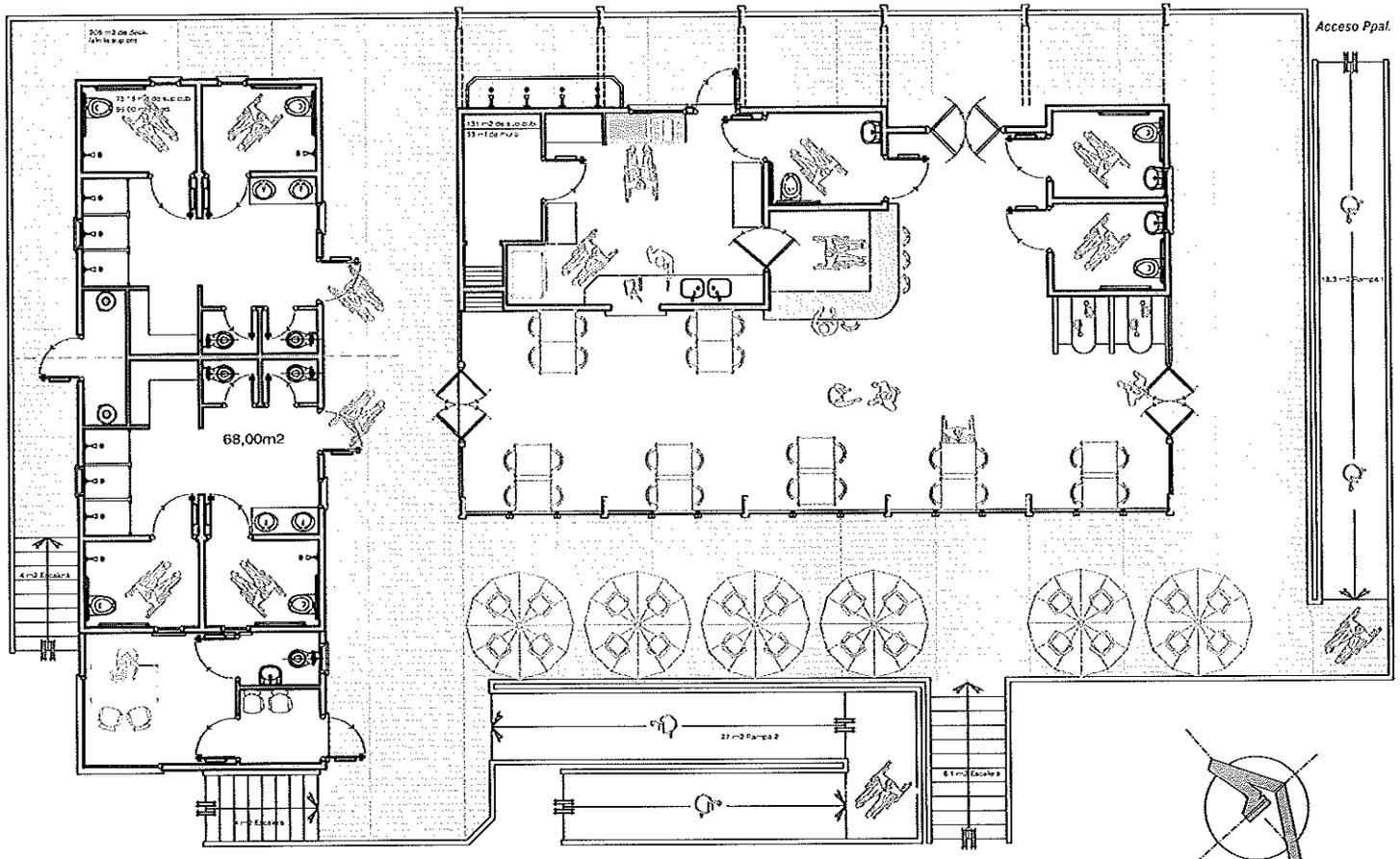

Planta de arquitectura

ESCALA 1:100

ESCALA GRAFICA

H.C. DE DIPUTADOS
FOLIO 01
Pcia. BS. AS.

Gesell
Cada vez mejor
Villa Gesell

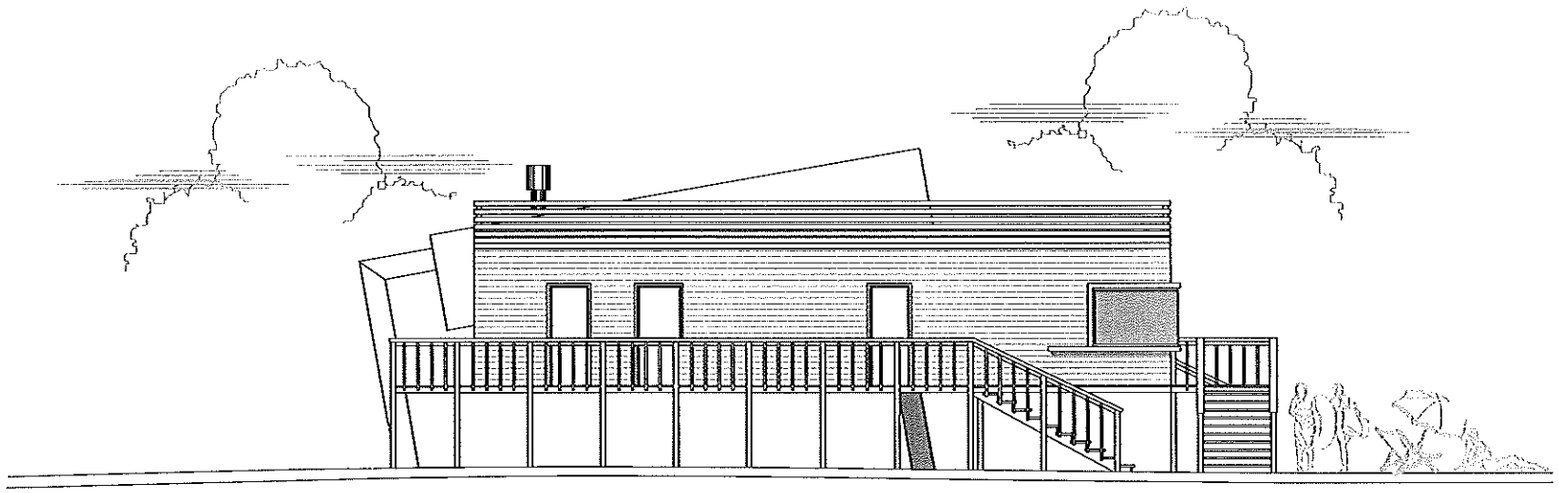

Vista Sur

ESCALA 1:100

ESCALA GRAFICA