EXPTE. D- 5091 /18-19

Honorable Cámara de Diputados
de la Provincia de Buenos Aires

H. C. DE DIPUTADOS
FOLIO
1
Pcia. BS. AS.

PROYECTO DE SOLICITUD DE INFORMES

LA HONORABLE CAMARA DE DIPUTADOS DE LA PROVINCIA DE BUENOS AIRES

RESUELVE

Dirigirse al Poder Ejecutivo para que, a través del organismo que corresponda, se sirva informar a la brevedad y de manera precisa y detallada, sobre los siguientes aspectos relacionados con la situación edilicia del sector "Psicología Infantil" del Hospital Interzonal General de Agudos (HIGA) "Dr. Abraham Piñeyro" de la ciudad de Junín, en particular:

1- Informe si existe alguna deficiencia edilicia o sanitaria en dicha área;
2- Indique si las autoridades del nosocomio han reportado dichos problemas, en caso de que existiesen;
3- Detalle el estado de conservación acutal de techos, paredes y aberturas;
4- Describa, en caso de existir, cuáles han sido las tareas llevadas a cabo durante el 2018 en dicho Hospital para garantizar su correcto estado de conservación;
5- Informe, si las imágenes que se adjuntan corresponden al Hospital antes mencionado, en particular al sector descripto en el encabezado;
6- Indique todo otro dato de interés de la temática planteada a estos efectos.

Cdra. MARIA VALERIA ARATA
Diputada
Honorable Cámara de Diputados
de la Pcia. de Buenos Aires

H.C. DE DIPUTADOS
FOLIO
2
Pcia. Bs. As.

Honorable Cámara de Diputados
de la Provincia de Buenos Aires

FUNDAMENTOS

Una vez más, la situación edilicia del Hospital Interzonal General de Agudos "Abraham Piñeyro" y las denuncias de vecinos, pacientes y profesionales nos llevan a presentar otro proyecto de estas características.

En anteriores oportunidades reclamamos por la reparación del a bomba de cobalto, el estado edilicio en general y en otros sectores particulares, deficiencias sanitarias, adquisición de resonadores y ambulancias, realización de obras en forma precaria y riesgosa para la integridad de pacientes y profesionales.
Hoy las preguntas están orientadas al sector de Psicología Infantil, en virtud de denuncias y fotos que nos han acercado familiares de pacientes. En ellas se puede observar que los techos y aberturas se encuentran en muy mal estado de conservación, poniendo en riesgo la salud y la integridad físca de quienes transitan por allí.

Necesitamos que el Poder Ejecutivo nos responda alguna vez para poder gestionar las políticas públicas que sean necesarias para satisfacer todas las demandas del personal y de los pacientes de dicho nosocomio. A pesar no obtener respuestas en las solicitudes de informes anteriores, seguimos realizando este tipo de proyectos para intentar conseguir una respuesta oficial, siempre en pos de una mejora para los bonaerenses, en este caso en el sector de salud.

Por los motivos expuestos, solicito a los Legisladores que acompañen con su voto favorable la presente iniciativa. -

Cdra. MARIA VALERIA ARATA
Diputada
Honorable Cámara de Diputados
de la Pcia. de Buenos Aires

EXPTE. D- 5091 /18-19

Honorable Cámara de Diputados
de la Provincia de Buenos Aires

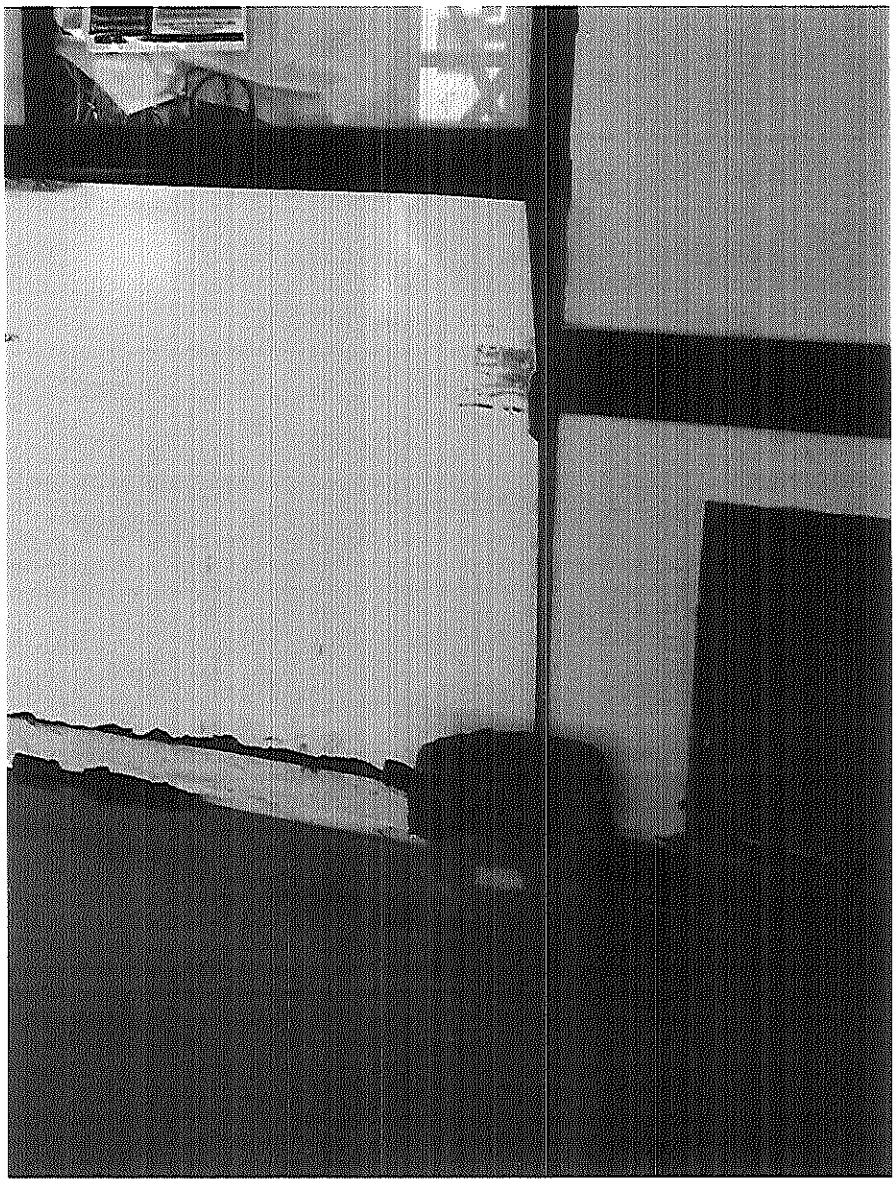

Cdra. MARIA VALERIA ARATA
Diputada
Honorable Cámara de Diputados
de la Pcia. de Buenos Aires

EXPTE. D- 5091 /18-19

Honorable Cámara de Diputados
de la Provincia de Buenos Aires

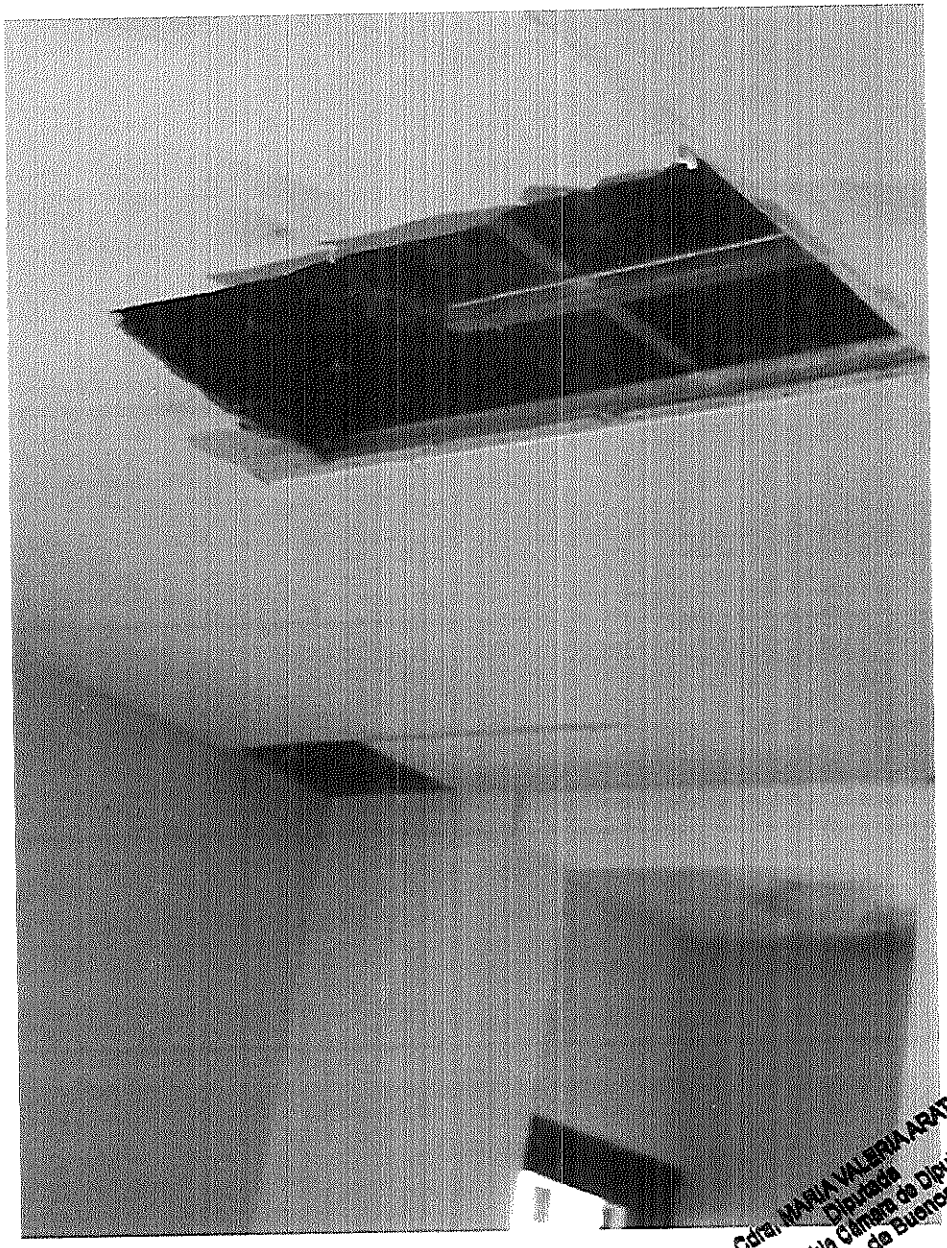

Cdra. MARIA VALERIA ARATA
Diputada
Honorable Cámara de Diputados
de la Pcia. de Buenos Aires

FOLIO
Y
Pcia. de Bs. As.

EXPTE. D- 5091 /18-19

Honorable Cámara de Diputados
de la Provincia de Buenos Aires

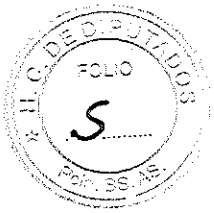

Cdra. MARIA VALESIA LARATA
Diputada
Honorable Cámara de Diputados
de la Pcia. de Buenos Aires

EXPTE. D- 5091 /18-19

Honorable Cámara de Diputados
de la Provincia de Buenos Aires

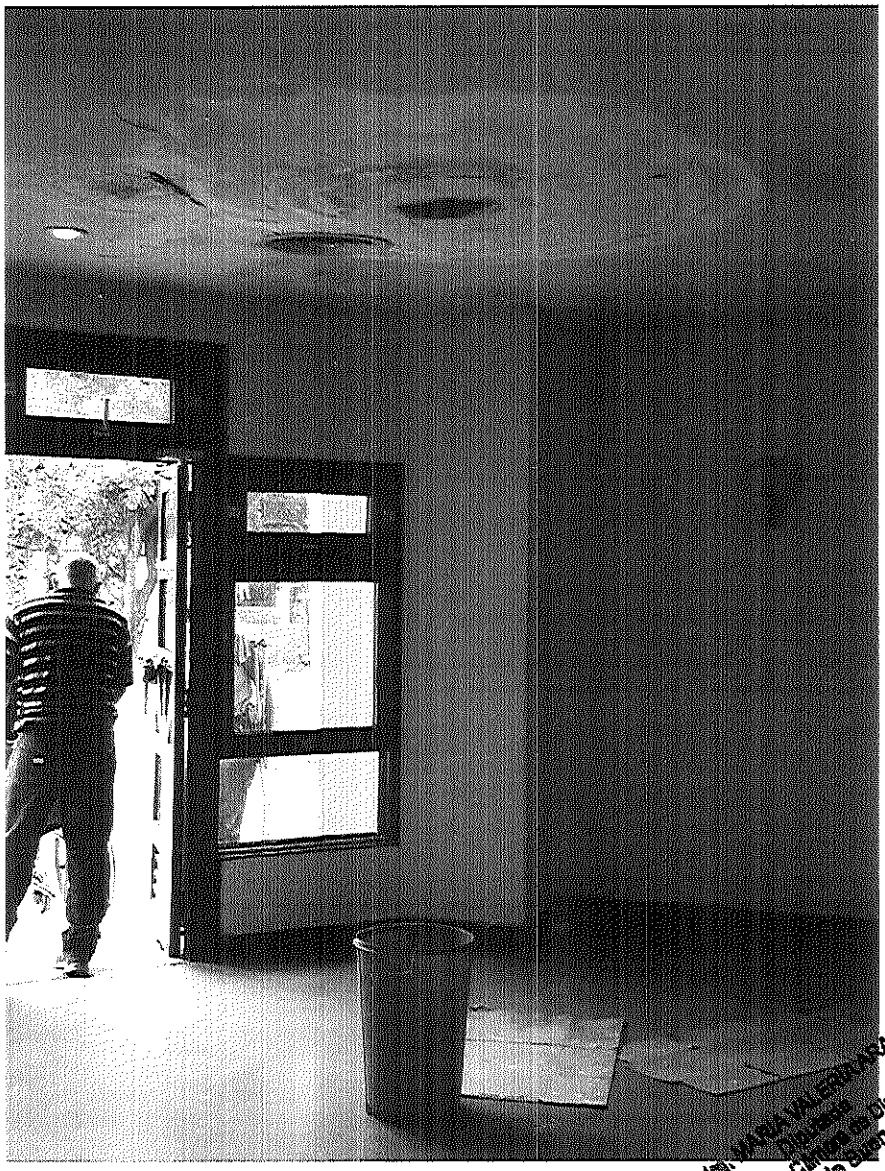

Obra: PLAZA VALENTIN ALSINA
Partido: LA PLATA
Honorable Cámara de Diputados
de la Pcia. de Buenos Aires

EXPTE. D- 5091 /18-19

Honorable Cámara de Diputados
de la Provincia de Buenos Aires

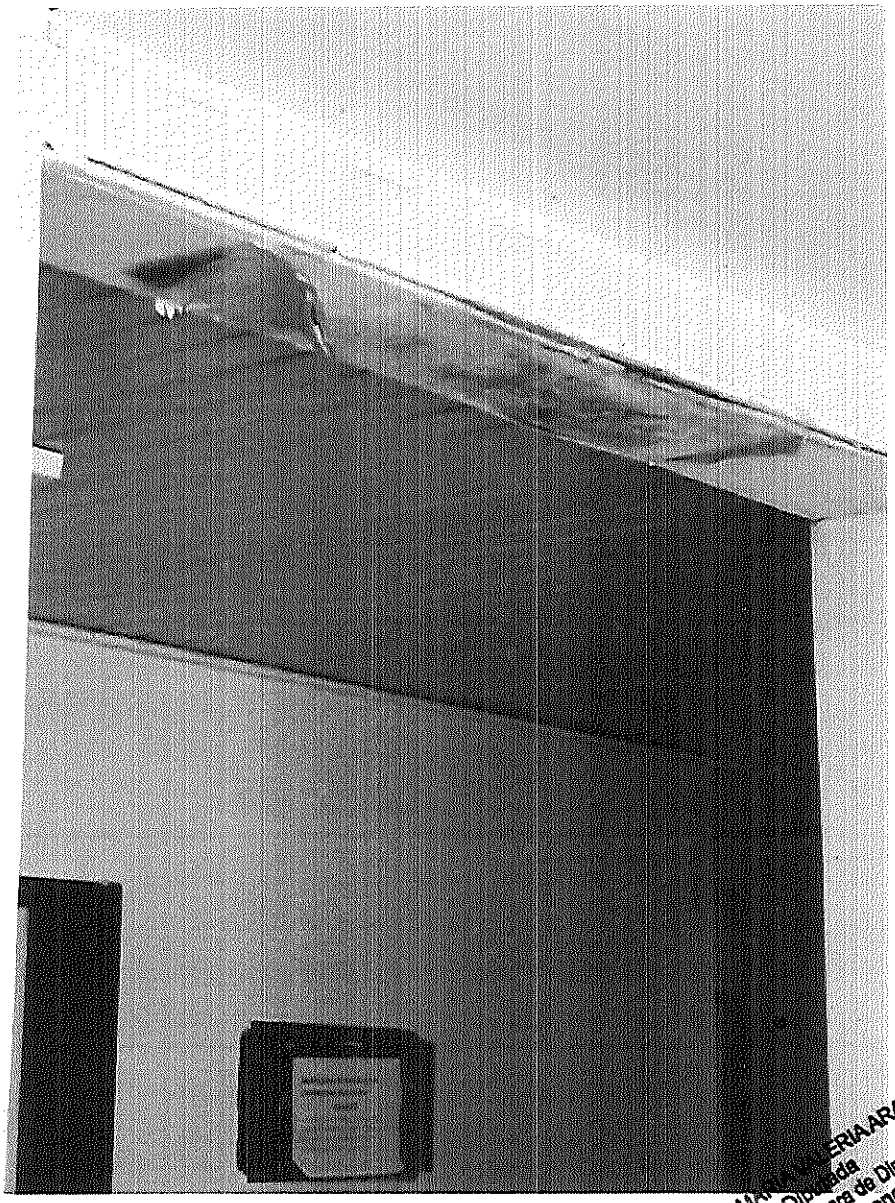

Cdra. MARIA VALERIA ARATA
Diputada
Honorable Cámara de Diputados
de la Pcia. de Buenos Aires

EXPTE. D- 5091 /18-19

Honorable Cámara de Diputados
de la Provincia de Buenos Aires

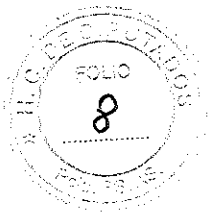

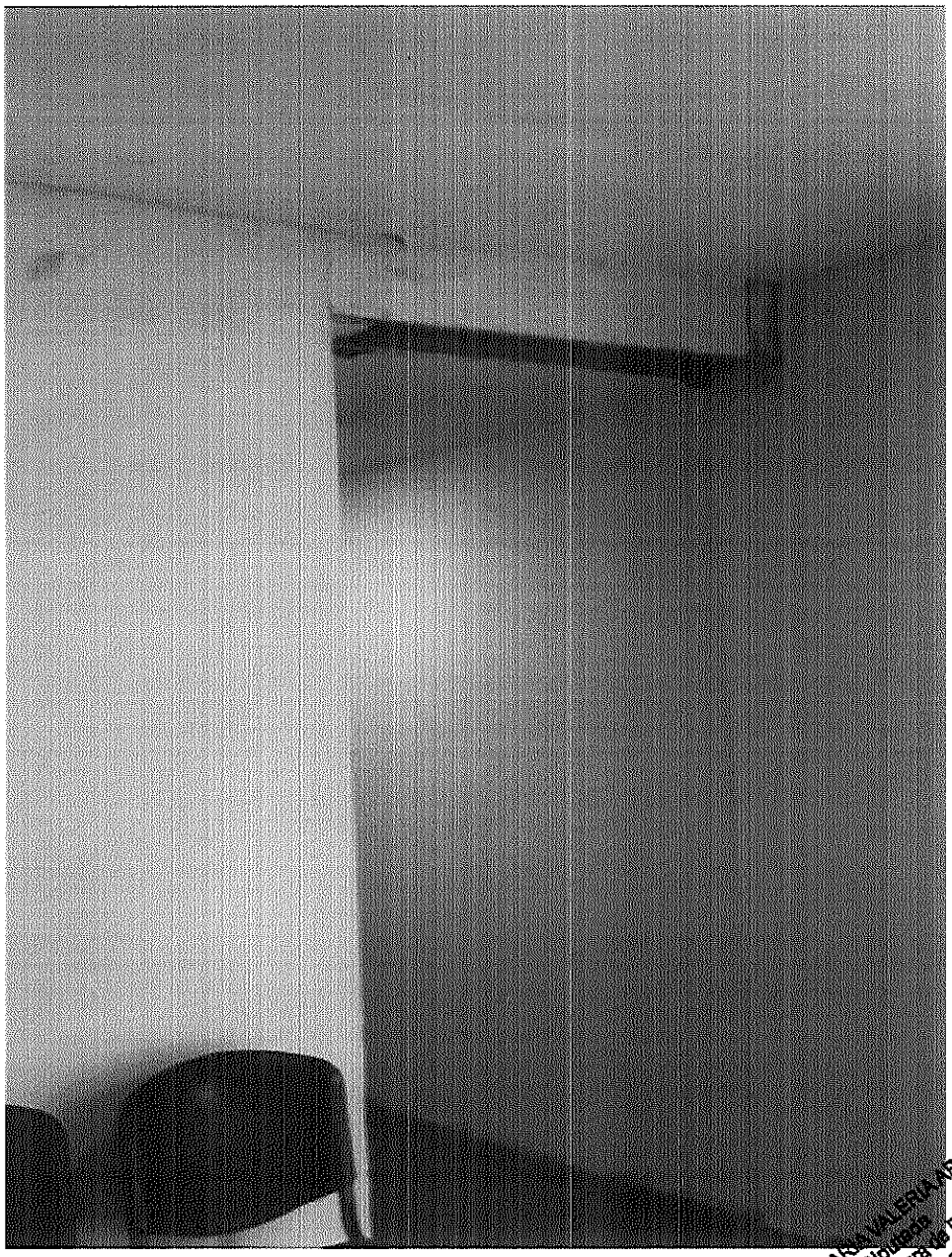

Cdra. MARIA VALERIA ARATA
Diputada
Honorable Cámara de Diputados
de la Pcia. de Buenos Aires