Honorable Cámara de Diputados
Provincia de Buenos Aires

H.C. DE DIPUTADOS FOLIO 1 Pcia. BS. AS.

PROYECTO DE DECLARACIÓN

LA HONORABLE CÁMARA DE DIPUTADOS DE LA PROVINCIA DE BUENOS AIRES

DECLARA

Su beneplácito y felicitación, a la **Escuela Normal Secundaria 3 U.A. "Profesor Almada" de la Ciudad de Chascomús, y a toda su comunidad educativa,** por las actividades realizadas en el contexto de Pandemia en la Semana de las Artes denominado **"De la oscuridad a la esperanza"**.

JOSE IGNACIO "COTE" ROSSI
Diputado
Honorable Cámara de Diputados
de la Provincia de Buenos Aires

FUNDAMENTOS

Sr. Presidente

En el contexto de Pandemia y como parte de la Semana de las Artes, la Escuela Normal Secundaria 3 Prof. Almada de Chascomús, realizó una actividad llenando de color el frente de la Escuela.

Más allá de lo desarrollado desde cada casa por los alumnos de la U.A - primaria y secundaria desde sus casas -, la institución planteó bajo el lema **"De la oscuridad a la esperanza "una** intervención colectiva artística que lleno de color el frente de la Escuela.

En tiempo de crisis, de oscuridad, de aislamiento, el color y el arte debían traer una cuota de esperanza y así lo plantearon.

Mediante las redes y la comunicación con los alumnos de la secundaria, se invitó a todos y todas a ser parte.

La institución centenaria, con un enorme edificio emblemático en la Calle Raúl Alfonsín de la Ciudad de Chascomús, cuenta con un patio delantero con una reja a lo largo de toda la cuadra del frente; la idea fue llenar de color esa reja y lograr una intervención interactiva colectiva artística que movilizara a los alumnos a ir y dejar su huella colocando objetos de color.

Y así la reja tuvo mándalas de colores, gomas de autos, bidones de descarte amarillos, rojos y otros llenos de papelitos de colores atados a los hierros negros, listones que volaban al viento, mensajes en papeles coloridos, borlas, pompones, moños con bolsas

de plástico de color, escobas viejas, pinceles teñidos, corazones, zapatillas, remeras anudadas, flores ...

La creatividad en su mayor expresión trajo un mensaje de color y esperanza por sobre la oscuridad.

La pandemia no pudo opacar a la Semana de las Artes en la Escuela Normal de Chascomús y la ESPERANZA pudo con la oscuridad: desde lo simbólico, la reja oscura de hierro frío supo de alegría, calidez y colores.

Los alumnos y alumnas del Secundario 3, entendieron el mensaje y coparon con el color, la alegría y la esperanza el frente de la Institución.

Un gesto de esperanza en tiempos difíciles.

Por todo lo expuesto, solicito a los Sres. Legisladores acompañen con su voto la presente iniciativa.

Asimismo, se sugiere la comunicación de la presente a:

Escuela Normal Secundaria 3 Profesor Almada de Chascomús

Comunidad Educativa de la E.N Secundaria 3 de Chascomús.

JOSE IGNACIO "COTE" ROSSI
Diputado
Honorable Cámara de Diputados
de la Provincia de Buenos Aires

EXPTE. D- 3576 /20-21

Honorable Cámara de Diputados
Provincia de Buenos Aires

H. C. DE DIPUTADOS
FOLIO
7
Pcia. BS. AS.

EXPTE. D- 3576 /20-21

Honorable Cámara de Diputados
Provincia de Buenos Aires

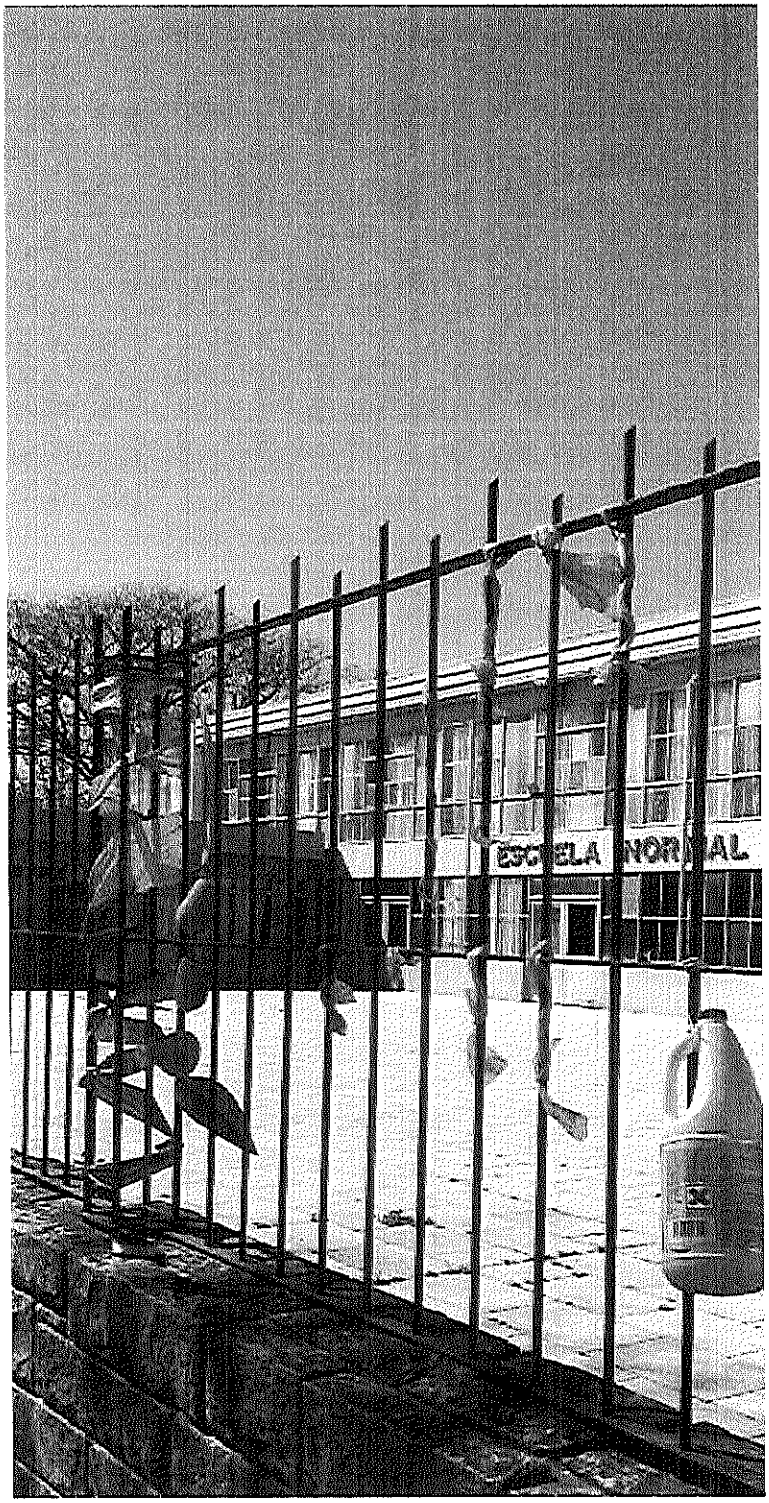

H. C. DE DIPUTADOS
FOLIO
6
PCIA. BS. AS.

EXPTE. D- 3576 /20 - 21

H. C. DE DIPUTADOS
FOLIO
7
Pcia. BS. AS.

Hago constar que el presente proyecto ha sido remitido desde el correo oficial del Diputado/a autor/a del mismo de acuerdo a lo establecido en Resolución de Presidencia N° 1448/2020.-

CONSTE.-

DIBRIZO, PEDRO GUSTAVO
Director de Mesa de Entradas
Salidas y Archivos
H. C. de DiputadosPcia. Bs. As.